

협력업체 매뉴얼

MES 시스템

2018. 05.

사용자 매뉴얼 목차

1. 기준정보관리

2. 협력업체관리

기준정보관리

■ 사용자 매뉴얼

※. 로그인 화면

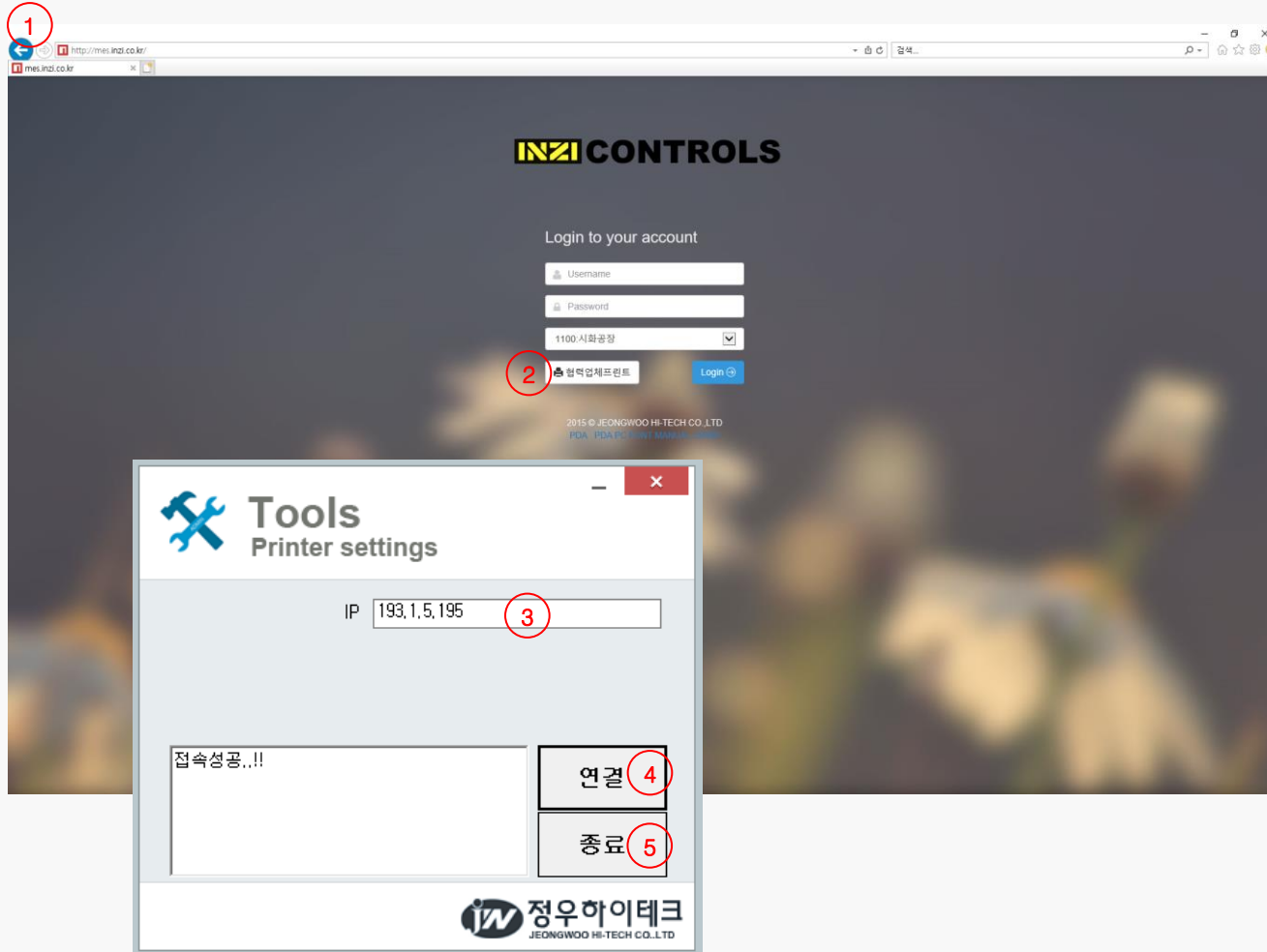

Detail Description

[화면경로 : 로그인화면]

설명 :

1. 접속 주소 : <http://mes.inzi.co.kr>
2. 협력업체 프린트 버튼 클릭 하여 파일 저장 후 실행
3. Zetdirect, 바코드프린터 IP주소 입력
4. Start 버튼 클릭
5. 프로그램 종료

※ 설명

1. 연결 버튼 클릭 시 접속성공이 되지 않을 경우 IP 주소 확인 필요
2. 한번 입력한 IP주소는 저장되어 있으며, IP주소 변경이 될 경우 변경된 IP주소를 입력 후 연결 버튼 클릭
3. 창을 닫을 경우 작업표시줄에서 실행 됨

※. 로그인 화면

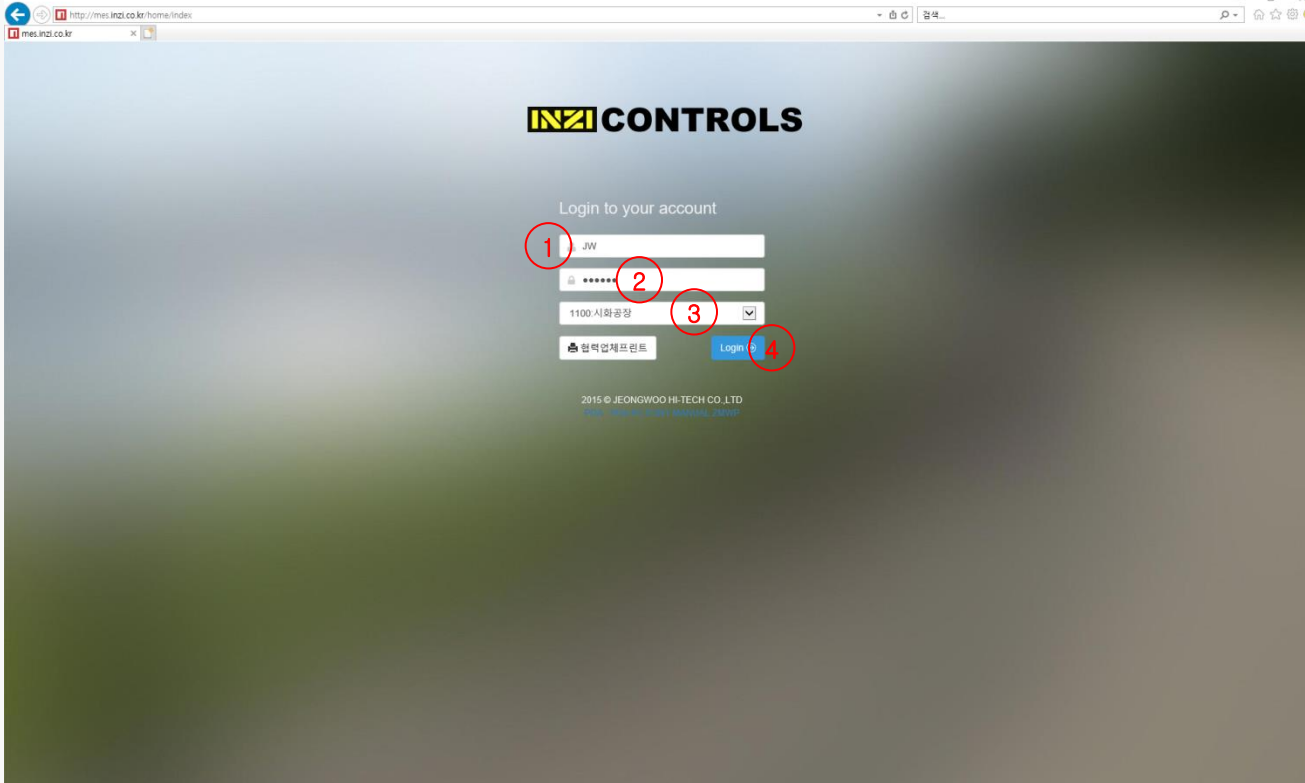

Detail Description

[화면경로 : 로그인 화면]

설명 :

1. 로그인 ID 입력
2. 비밀번호 입력
3. 플랜트 선택
4. Login 클릭

※ 로그인 방법

1. 로그인 ID : 협력업체 코드
2. 비밀번호 : 협력업체 코드

※ 비밀번호 수정 방법

1. 로그인 후 수정 가능
2. 경로 : 기준정보관리 → 사용자정보관리 → 비밀번호 수정 → 저장

사용자 매뉴얼

※. 메인화면 (홈화면)

Detail Description

[화면경로 : 메인화면 (홈화면)]

설명 :

1. 로그인 완료시 표시되는 화면
2. 공지사항
3. 프로그램 메뉴

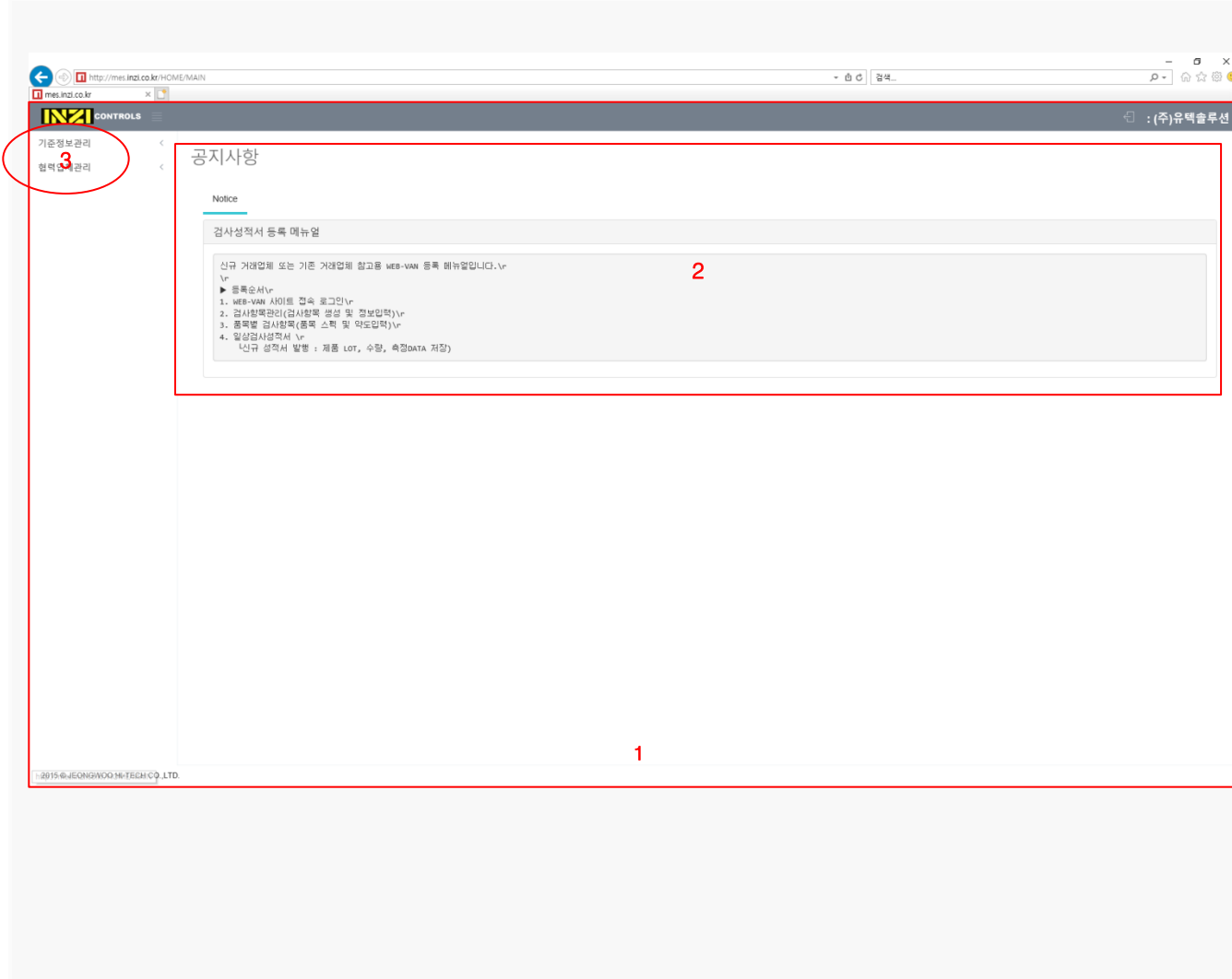

사용자 매뉴얼

※. 사용자 정보관리

Detail Description

[화면경로 : 사용자정보관리]

설명 :

1. 추가 버튼 클릭
2. 사용자 정보 입력
3. 저장 버튼 클릭

	사용자코드	사용자명	비밀번호	Email	PHONE	상태	회사코드	회사명	권한그룹	IP	PLANT
<input type="checkbox"/>	1	1100	(주)유텍솔루션			Y	0000001100	(주)유텍솔루션	법륵업체		1100
<input type="checkbox"/>	2	7	유텍TEST			Y	0000001100	(주)유텍솔루션	법륵업체		1200
<input type="checkbox"/>	3	0	김성호			Y	0000001100	(주)유텍솔루션	법륵업체		1200

※ TIP

- 라벨 발행하는 PC : IP 주소 입력 필수

사용자 매뉴얼

※. 검사항목관리

Detail Description

[화면경로 : 검사항목관리]

설명 :

1. 추가 버튼 클릭
2. 검사항목코드, 검사항목명 입력
3. 저장 버튼 클릭

2015 © JEONGWOO HI-TECH CO., LTD.

사용자 매뉴얼

※. 품목별 검사항목관리

1 2 3 4 5

항목	검사항목명	규격	허용오차	측정기	측정치	기준값	상한치	하한치	항목 수	검사항목명	허용오차	Active	
1	005	치수2							1	001	외관	<input type="checkbox"/>	
1	003	외관	유해한 물질 없음 것	육안	육안	양호			2	002	외관	<input type="checkbox"/>	
2	004	치수1	6.3±0.1	VIC	±	6.3	6.4	6.2	3	007	치수4	<input type="checkbox"/>	
3	006	치수3	4±0.1	±0.1	VIC	±	4	4.1	3.9	4	008	치수5	<input type="checkbox"/>
4	011	치수9	20±0.2	±0.0	VIC	±	20	20.2	19.8	5	009	치수6	<input type="checkbox"/>
									6	010	치수8	<input type="checkbox"/>	
									7	012	치수10	<input type="checkbox"/>	
									8	013	치수11	<input type="checkbox"/>	
									9	014	치수12	<input type="checkbox"/>	
									10	015	치수13	<input type="checkbox"/>	
									11	016	치수14	<input type="checkbox"/>	
									12	017	치수15	<input type="checkbox"/>	
									13	018	치수16	<input type="checkbox"/>	
									14	019	치수17	<input type="checkbox"/>	
									15	020	18	<input type="checkbox"/>	
									16	021	치수18	<input type="checkbox"/>	
									17	022	치수19	<input type="checkbox"/>	
									18	023	치수20	<input type="checkbox"/>	
									19	024	치수21	<input type="checkbox"/>	
									20	025	치수22	<input type="checkbox"/>	
									21	026	치수23	<input type="checkbox"/>	

측정치	입력값	상세내용
±	기준값, 상한치, 하한치	상한치, 하한치 사이의 값이 아니면 모두 불량
이상	기준값	기준값 이하는 모두 불량처리
이하	기준값	기준값 이상은 모두 불량처리
육안	기준값	기준값 이외는 모두 불량처리

Detail Description

[화면경로 : 품목별검사항목관리]

설명 :

1. 조회 버튼 클릭
2. 품번 선택
3. 검사항목 Active 체크박스 클릭 하여 항목 추가
4. 검사항목을 등록하고자 하는 품번을 선택 항목, 검사항목명, 규격, 허용오차 등을 입력 (단, 입력되어 있으면 입력하지 않는다.)
측정기 : 측정하는 장비나 방법을 입력
측정치 : 옆의 참고표를 참조하여 선택
기준값 : 기준값(표준값)을 입력
상한치 : 측정치에 따른 상한치를 입력
하한치 : 측정치에 따른 하한치를 입력
5. 저장을 눌러 저장

협력업체관리

사용자 매뉴얼

※. 납입등록

Detail Description

[화면경로 : 납입등록]

설명 :

1. 생산계획/발주정보 UPDATE
2. 조회조건 입력
3. 조회 버튼클릭
4. 납품예정수량 입력
(계획수량 과 SAP재고 & 안전재고를 감안하여 최소 3일치 예정수량을 입력)
5. 저장

※ 주의사항

- 예정수량 입력 시 발주잔량을 초과 할 경우 반드시 구매담당 확인 후 납품을 한다.
- 협력업체납품관리 화면에 나타나는 정보는 인지컨트롤스 발주와 상관없이 2주간 생산계획이 있는 품목만 보여준다.

바코드 라벨 발행

입고내역 확인

거래명세표 발행
※ 3일 계획수량 초과시 거래명세표 저장 불가

용어정리

* ZMWP, M2EN 조회시 일자의 +14일의 정보를 업데이트함.

- 1) SAP재고 : 인지컨트롤스 전산재고. (창고재고 + 현장재고)
- 2) 안전재고 : 인지컨트롤스에서 지정한 최소한의 안전재고를 의미.
- 3) PO수량 : 월 발주를 의미 (업체별 월 발주 현황은 발주현황관리를 참조)
- 4) 발주잔량 : PO수량에서 입고된 수량은 뺀 수량
- 5) 창고재고 : 협력업체에서 입고 후 사용하지 않은 자재를 의미.
- 6) 현장재고 : 협력업체에서 입고 후 사용하기 위해 투입된 자재를 의미.
- 7) 과부족 : (조회일 기준 SAP재고 + 안전재고) - 계획수량

사용자 매뉴얼

※. 납입등록

(주)유택솔루션제3공장 : (주)유택솔루션제3공장

납입등록신규

1100:시화공장 * * 0000001120:(주)유택솔루션제3공장 구매그룹

일자: 2018-05-23 품목정보 구매유형(전체)

가능	PLNT	품번		품명			거래처코드		거래처명		구매유형	초품구분	구매그룹	
선택		SAP제고	안전제고	PO수량	발주잔량	장고제고	현장제고	입고수량	도번	단가	금액	통화	단위	대운시간
일자	05-23	05-24	05-25	05-26	05-27	05-28	05-29	05-30	05-31	06-01	06-02	06-03	06-04	06-05
1100		706111		BODY_ASS'Y(OSV/LAMBDA)			0000001120		(주)유택솔루션제3공장		정상구매	임산품	116	
시화공장	3,425	4,000	63,000	20,400	6,900	1,925	0				KRW	EA	20180523:121642	
계좌	3,540	4,550	3,540	0	0	4,550	4,550	1,560	4,550	3,540	0	4,550	0	

거래명세서

조회 조건

PLANT: 1100:시화공장 거래처: 0000001120:(주)유택솔루션제3공장 거래명세서번호: 비고:

검증유무: 일자: 2018-05-23 납품일자: 2018-05-23

거래명세서번호	품번	품명	선택	단위	발주수량	예정수량	납품수량	단가	금액	가능
H0112020180523006	000000000000706111	BODY_ASS'Y(OSV/LAMBDA)		EA	3,540	3,000	3000			
H0112020180523006	000000000010050711	H_덕우_2634_SENSOR - TEMP? COOLANT		EA	300	300	300			
H0112020180523006	000000000010105011	H_C.T.S(M172)미코팅5864		EA	400	400	400			

Detail Description

[화면경로 : 납입등록]

설명 :

1. 조회조건 입력
2. 조회 버튼클릭
3. 거래명세서 발행 대상 선택
4. 거래명세서(발행) 버튼 클릭
5. 거래명세서 정보 확인
6. 저장
7. 출력

※ 납품 수량 수정 시 변경수량 입력하여 저장

사용자 매뉴얼

※. 거래명세서 조회

거래명세서

조회조건

PLANT: 1100:시화공장 거래처: 000001120:(주)유텍슬루션제3공장 거래명세서번호: 비고: 2

입력유형: 일자: 2018-05-21 2018-05-23 납품일자: 2018-05-23

PLANT	거래처코드	거래처명	거래명세서번호	납품일자	품목정보	총금액	검증일자	PO검증
1	1100:시화공장	0000001120 (주)유텍슬루션제3공장	H0112020180521004	20180521	00000000054202271 외0건		20180523	검증완료
2	1100:시화공장	0000001120 (주)유텍슬루션제3공장	H0112020180521005	20180521	00000000010050711 외11건		20180523	검증완료
3	1100:시화공장	0000001120 (주)유텍슬루션제3공장	H0112020180521006	20180521	000000000050886211 외0건		20180523	검증완료
4	1100:시화공장	0000001120 (주)유텍슬루션제3공장	H0112020180521007	20180521	000000000053805571 외0건		20180523	검증완료
5	1100:시화공장	0000001120 (주)유텍슬루션제3공장	H0112020180522001	20180522	000000000051120261 외1건		20180523	검증완료
6	1100:시화공장	0000001120 (주)유텍슬루션제3공장	H0112020180522002	20180522	000000000052819071 외1건			미검증
7	1100:시화공장	0000001120 (주)유텍슬루션제3공장	H0112020180523005	20180523	00000000000706111 외21건			미검증

거래명세서번호	품번	품명	선택	단위	발주수량	예정수량	납품수량	단가	금액	기능
1	H0112020180521005	00000000010050711		H_대우_2634_SENSOR-TEMP? COOLANT	EA	0		600		■
2	H0112020180521005	00000000010217911		H_OTSI(-ENG_3C100)	EA	0		3900		■
3	H0112020180521005	000000000050914611		H_TELU(GMDAT_GEN2.25186240)	EA	0		6000		■
4	H0112020180521005	000000000053960761		CHV(KEFICO_GAMMA_GDI.9163100066)	EA	0		3528		■
5	H0112020180521005	000000000053924661		CHV(KEFICO_NU_AD_NONVCM.9163040138)	EA	0		8064		■
6	H0112020180521005	000000000053868771		IK/CK SOL SUB ASSY (NS)	EA	0		※		■
7	H0112020180521005	000000000054173571		IK/CK SOL SUB ASSY (S)	EA	0		336		■
8	H0112020180521005	000000000052938811		H_UZ ENG EURO6 ATS(39340-24600)	EA	0		4500		■
9	H0112020180521005	000000000052819071		Body Ass'y(TELMA_SOL)	EA	0		1950		■
10	H0112020180521005	000000000052328371		BODY ASSY(KAPPA 1.4 SOL)	EA	0		3900		■
11	H0112020180521005	000000000053805571		GAMMA D-CVVT BODY ASS'Y(VIS SOL)	EA	0		1900		■
12	H0112020180521005	000000000053018571		SOL_BODY ASS'Y(G16DF)	EA	0		1200		■

Detail Description

[화면경로 : 거래명세서]

설명 : 거래명세서 조회

1. 조회조건 입력
2. 조회 버튼클릭
3. 거래명세표별 내역
4. 거래명세표 선택 시 세부 내역

※ 3일 계획수량 초과시 거래명세표 저장 불가
 ※ 납품 수량 수정 시 변경수량 입력하여 저장

사용자 매뉴얼

※. 거래명세서 등록

거래명세서

조회 조건

PLANT: 1100 시화공장 거래처: 0000001120(주)유익솔루션제3공장 거래명세서번호: 비교: 날짜: 2018-05-23 ~ 2018-05-23 납품일자: 2018-05-23

거래명세서번호	품번	품명	단위	발주수량	예정수량	납품수량	단가	금액	기능
1	H0112020180523006	00000000000706111	BODY_ASS'Y(OSV,LAMBDA)	EA	3,540	3,000	3000		III
1	H0112020180523006	00000000010050711	H_대우_2634_ SENSOR - TEMP? COOLANT	EA	300	300	300		III
1	H0112020180523006	00000000010105011	H_C.T.S(M172)미코팅5864	EA	400	400	400		III
1	H0112020180523006								III
1	H0112020180523006								III
1	H0112020180523006								III
1	H0112020180523006								III
1	H0112020180523006								III
1	H0112020180523006								III
1	H0112020180523006								III
1	H0112020180523006								III
1	H0112020180523006								III
1	H0112020180523006								III

1: 추가버튼 2: 품목선택버튼 3: 품번 입력 후 조회 4: 납품수량입력 5: 저장

※ 납입등록에서 거래명세서표 버튼 클릭시 선택한 품목에 수량만 입력

※ 3일 계획수량 초과시 거래명세서표 저장 불가

Detail Description

[화면경로 : 거래명세서]

설명 : 거래명세서 등록

1. 추가버튼 클릭
2. 품목선택버튼 클릭
3. 품번 입력 후 조회 하여 등록할 품번 더블 클릭
4. 납품수량입력
5. 저장

※ 납입등록에서 거래명세서표 버튼 클릭시 선택한 품목에 수량만 입력

※ 3일 계획수량 초과시 거래명세서표 저장 불가

※. 명세서 검증조회

Detail Description

[화면경로 : 명세서검증조회]

설명 : 명세서검증조회

1. 조회조건 입력
2. 조회 버튼클릭
3. 명세서 검증 내역 확인
4. 일일구매일보 레포트 출력
5. 입고검증 미완료 내역 조회

명세서검증조회

조회조건

구분: 검증일자 PLANT: 1100 시화공장 기준일자: 2018-05-21 ~ 2018-05-23 거래처: 0000001120(주)유텍솔루션제3공장 명세서번호

일자가전 전기일자거나 검증일자기준이면 미검증정보는 나타나지 않습니다

<input type="checkbox"/>	PLANT	거래처코드	거래처명	명세서번호	순번	납품일자	검증일자	전기일자	품목정보	납품수량	입고수량	단가	총금액	검증
<input type="checkbox"/>	1	1100 시화공장	0000001120	(주)유텍솔루션제3...	HO112020180521004	1	20180521	20180521	20180521	54202271				검증완료
<input type="checkbox"/>	2	1100 시화공장	0000001120	(주)유텍솔루션제3...	HO112020180521005	1	20180521	20180521	20180521	10950711				검증완료
<input type="checkbox"/>	3	1100 시화공장	0000001120	(주)유텍솔루션제3...	HO112020180521005	2	20180521	20180521	20180521	10217911				검증완료
<input type="checkbox"/>	4	1100 시화공장	0000001120	(주)유텍솔루션제3...	HO112020180521005	3	20180521	20180521	20180521	50914611				검증완료
<input type="checkbox"/>	5	1100 시화공장	0000001120	(주)유텍솔루션제3...	HO112020180521005	4	20180521	20180521	20180521	53960761				검증완료
<input type="checkbox"/>	6	1100 시화공장	0000001120	(주)유텍솔루션제3...	HO112020180521005	5	20180521	20180521	20180521	53924681				검증완료
<input type="checkbox"/>	7	1100 시화공장	0000001120	(주)유텍솔루션제3...	HO112020180521005	6	20180521	20180521	20180521	53888771				검증완료
<input type="checkbox"/>	8	1100 시화공장	0000001120	(주)유텍솔루션제3...	HO112020180521005	7	20180521	20180521	20180521	54173571				검증완료
<input type="checkbox"/>	9	1100 시화공장	0000001120	(주)유텍솔루션제3...	HO112020180521005	8	20180521	20180521	20180521	52938811				검증완료
<input type="checkbox"/>	10	1100 시화공장	0000001120	(주)유텍솔루션제3...	HO112020180521005	9	20180521	20180521	20180521	52819071				검증완료
<input type="checkbox"/>	11	1100 시화공장	0000001120	(주)유텍솔루션제3...	HO112020180521005	10	20180521	20180521	20180521	52328371				검증완료
<input type="checkbox"/>	12	1100 시화공장	0000001120	(주)유텍솔루션제3...	HO112020180521005	11	20180521	20180521	20180521	53065571				검증완료
<input type="checkbox"/>	13	1100 시화공장	0000001120	(주)유텍솔루션제3...	HO112020180521005	12	20180521	20180521	20180521	53018571				검증완료
<input type="checkbox"/>	14	1100 시화공장	0000001120	(주)유텍솔루션제3...	HO112020180521006	1	20180521	20180521	20180521	50886211				검증완료
<input checked="" type="checkbox"/>	15	1100 시화공장	0000001120	(주)유텍솔루션제3...	HO112020180521007	1	20180521	20180521	20180521	53085571				검증완료
<input type="checkbox"/>	16	1100 시화공장	0000001120	(주)유텍솔루션제3...	HO112020180522001	1	20180522	20180522	20180522	52210361				검증완료
<input type="checkbox"/>	17	1100 시화공장	0000001120	(주)유텍솔루션제3...	HO112020180522001	2	20180522	20180522	20180522	51120261				검증완료
<input type="checkbox"/>	18	1100 시화공장	0000001120	(주)유텍솔루션제3...	HO112020180522002	1	20180522	20180522	20180522	53085571				검증완료

사용자 매뉴얼

※. 외상매입집계

Detail Description

[화면경로 : 외상매입집계]

설명 : 외상매입집계 조회

1. 조회조건 입력
2. 조회 버튼클릭
3. 집계 내역 확인
4. 엑셀출력 (head화면)
5. 엑셀출력 (detail화면)

외상매입집계

기준일자: 2018-05-21 ~ 2018-05-23

PLANT: 1100:시화공장

거라저: 000001120:(주)유텍솔루션제3공장

PLANT	거라저코드	거라저명	계획일고	공급가격	부가세(VAT)	합계금액
1	1100:시화공장	1120	(주)유텍솔루션제3...			
2	1100:시화공장	1120	(주)유텍솔루션제3...			
3	1100:시화공장	1120	(주)유텍솔루션제3...			
4	1100:시화공장	1120	(주)유텍솔루션제3...			
5	1100:시화공장	1120	(주)유텍솔루션제3...			
6	1100:시화공장	1120	(주)유텍솔루션제3...			
7	1100:시화공장	1120	(주)유텍솔루션제3...			
8	1100:시화공장	1120	(주)유텍솔루션제3...			
9	1100:시화공장	1120	(주)유텍솔루션제3...			
10	1100:시화공장	1120	(주)유텍솔루션제3...			
11	1100:시화공장	1120	(주)유텍솔루션제3...			
12	1100:시화공장	1120	(주)유텍솔루션제3...			
13	1100:시화공장	1120	(주)유텍솔루션제3...			
14	1100:시화공장	1120	(주)유텍솔루션제3...			
15	1100:시화공장	1120	(주)유텍솔루션제3...			
16	1100:시화공장	1120	(주)유텍솔루션제3...			

사용자 매뉴얼

※. 자재라벨발행

자재라벨발행

PLANT: 1100:시화공장
 생산일자: 2018-05-18 ※
 거래처: 0000001140:(주)유텍슬루션 안산2공장 ※
 품번: 000000000000705823:BYPASS VV(1TON) 1
 업체코드: 1110
 납품수량: 0 2
 LOT유형: 외자 4
 LOT NO: 생성
 초품구분: 양산품 5
 출력정보: ZEBRA-Z4M
 납품일자: 2018-05-18

차종: 1TON
 BOX단위: 2500 3
 제품단위: 2500
 REV:
 메시지:
 LOCATION 1-A3-R05-107 6

프린트A4 7 프린트ZPL

자재라벨발행결과입니다. 프린터형이 출력까지 기다립니다. - Internet Explorer

11000000000000705823201805180031	11000000000000705823201805180032
BOX부품 식별표 B-0031	SN부품 식별표 B-0031
차종 1TON	차종 1TON
품번 0000000000705823	품번 0000000000705823
품명 BYPASS VV(1TON)	품명 BYPASS VV(1TON)
Lot No BE18	Lot No BE18
수량 2500 EA	수량 2500 EA
납품일 20180518	납품일 20180518
납품장 (주)유텍슬루션 안산2공장	납품장 (주)유텍슬루션 안산2공장
초품 [X]	초품 [X]

일반 옵션

프린터 선택

Microsoft XPS Document Writer
 NPIB4B095 (HP LaserJet 400 MFP M425dn)
 Samsung SCX-4300 Series (USB005)

상태: 오프라인 파일로 인쇄 기본 설정(O)
 위치:
 출력: 프린트 찾기(P)

페이지 범위

페이지 범위

○ 선택 영역(O) ○ 현재 페이지(O) 페이지: 1 / 1
 ○ 확인지 지정(O) 한 부씩 인쇄(O)

페이지 번호 또는 5-12와 같이 페이지 범위를 입력하십시오.

프린트 8 취소 적용(O)

Detail Description

[화면경로 : 자재라벨발행]

설명 :

1. 품번 입력 ※ 품목 검색 가능
2. 납품수량 입력
3. 제품단위, BOX단위 입력
4. LOT유형 및 생성 입력
※ 제품 생산일자 선택 → LOT NO. 자동생성
5. 초품 구분 선택
6. Location 지정
7. 발행 (A4 or 라벨지 선택)
8. 프린터 유형 선택하여 출력

※ Location 구분 방법. - 시화공장 기준
 <Location 선택 후 바코드 라벨 출력 진행>

- 1-A1-R00-000 : 신공장 1층 자재 적치대
- 1-A2-R00-000 : 신공장 2층 자재 적치대
- 1-A3-R00-000 : 신공장 3층 자재 적치대
- 1-B1-R00-000 : 구공장 1층 자재 적치대
- 1-C1-R00-000 : 제온테크 TST 품목
- 1-C2-R00-000 : 제온테크 SOL 품목 외
- 1-C3-R00-000 : 제온테크 (RFC) 1층 품목

※ LOT 유형별 구분 방법.
 <예시 : 2018년 5월 15일>

- 대우밴드/협력업체 : 8E15 ← 협력업체 사용 LOT
- 일반 : NEO
- 수출 : 180515
- 외자 : LOT 기입 가능

사용자 매뉴얼

※. 검사성적서 등록

Detail Description

[화면경로 : 검사성적서등록]

설명 :

1. 검사성적서번호 생성
2. 품번 선택
3. 검사정보입력
4. 검사성적서 값 입력
5. 저장

※ 첨부파일 등록

: 파일찾기 버튼 클릭 → 첨부파일 선택 → 저장

※ 검사 기준 값 초과나 미달 시 빨간 테두리 표시

육안검사 기준 값 양호 외 모두 불합격

± 상한치 와 하한치 사이가 아니면 모두 불합격처리

코드	검사명	측정기	유형	기준값	규격	상한치	하한치	단정	X1	X2	X3	X4	X5	X6	X7	X8
1	003	외관	육안	양호	외관검사 기준서에 준...	8.05	7.97	Y	양호	양호	양호	양호	양호			
2	004	치수1	PIN GA...	±	8.01	07.97~08.05			8.02	8.01	8.02	8.01	8.02			
3	005	치수2	스합자	±	80	80mm(±5)	85	75	N	8	81	81	80	81		
4	006	치수3	VIC	±	39.4	39.25~39.55mm	39.55	39.25	Y	39.35	39.36	39.34	39.35	39.34		
5	060	저항	저항계	±	10.75	10.2 ~ 11.30	11.3	10.2	Y	10.82	10.81	10.81	10.82	10.81		
6	061	이탈력(Stat)	이탈력...	이상	5.0	5.0 kgf 이상	5.0		N	8.4	8.2	8.2	8	8.0		
7	062	절연저항	상능계...	이상	20	DC500V 인가 20W...	20		Y	1360	1360	1360	1360	1360		
8	063	하루칭 코팅 이탈력	이탈력...	이상	80	80 kgf 이상	80		Y	85	85	85	85	85		
9	064	이탈력(반복타)	이탈력...	이상	4.0	4.0 kgf 이상	4.0		N	7.4	7.2					

측정치	입력값	상세내용
±	기준값, 상한치, 하한치	상한치, 하한치 사이의 값이 아니면 모두 불량
이상	기준값	기준값 이하는 모두 불량처리
이하	기준값	기준값 이상은 모두 불량처리
육안	기준값	기준값 이외는 모두 불량처리

사용자 매뉴얼

※. 검사성적서 조회

Detail Description

[화면경로 : 검사성적서조회]

설명 :

1. 조회조건 지정
2. 조회 버튼 클릭
3. 검사성적서 LIST 확인
4. 검사성적서 세부내용 조회

1. 검색 조건 (PLANT, 기간일자, 거래처, 품종, 품번)

2. 검색 버튼

3. 검색 결과 리스트

4. 상세 내용 조회 (row 11)

번호	PLANT	거래처코드	거래처명	검사일자	품번	품명	검사번호	양인	등급	항상	비고	LOT
1	1100-시화공장	0000001100	(주)유익솔루션	20180509	000000000000701394	CASE(E5)	H0001100180509-029	합격	A	항상의뢰	납품수량: 1.50...	8D13
2	1100-시화공장	0000001100	(주)유익솔루션	20180509	000000000000701394	CASE(E5)	H0001100180509-032	합격	A	항상의뢰	납품수량: 6.00...	8D16
3	1100-시화공장	0000001100	(주)유익솔루션	20180509	000000000000701394	CASE(E5)	H0001100180509-038	합격	A	항상의뢰	납품수량: 4.50...	8D17
4	1100-시화공장	0000001100	(주)유익솔루션	20180509	000000000000701396	CASE(TST-10...	H0001100180509-015	합격	A	항상의뢰	납품수량: 2000...	8D17
5	1100-시화공장	0000001100	(주)유익솔루션	20180509	000000000000701396	CASE(TST-10...	H0001100180509-016	합격	A	항상의뢰	납품수량: 6.00...	8D18
6	1100-시화공장	0000001100	(주)유익솔루션	20180509	000000000000701396	CASE(TST-10...	H0001100180509-017	합격	A	항상의뢰	납품수량: 4.00...	8D19
7	1100-시화공장	0000001100	(주)유익솔루션	20180509	000000000000701396	CASE(TST-10...	H0001100180509-019	합격	A	항상의뢰	납품수량: 4.00...	8D20
8	1100-시화공장	0000001100	(주)유익솔루션	20180509	000000000000701396	CASE(TST-10...	H0001100180509-023	합격	A	항상의뢰	납품수량: 5.00...	8D23
9	1100-시화공장	0000001100	(주)유익솔루션	20180509	000000000000701396	CASE(TST-10...	H0001100180509-025	합격	A	항상의뢰	납품수량: 3.00...	8D24
10	1100-시화공장	0000001100	(주)유익솔루션	20180509	000000000000702609	CASE(E3 C27...	H0001100180509-034	합격	A	항상의뢰	납품수량: 500	8C13
11	1100-시화공장	0000001100	(주)유익솔루션	20180509	000000000000702609	CASE(E3 C27...	H0001100180509-035	합격	A	항상의뢰	납품수량: 2500	8C15
12	1100-시화공장	0000001100	(주)유익솔루션	20180509	000000000000702609	CASE(E3 C27...	H0001100180509-036	합격	A	항상의뢰	납품수량: 1000	8C16
13	1100-시화공장	0000001100	(주)유익솔루션	20180509	000000000000702609	CASE(E3 C27...	H0001100180509-037	합격	A	항상의뢰	납품수량: 1500	8C19
14	1100-시화공장	0000001100	(주)유익솔루션	20180509	000000000000702609	CASE(E3 C27...	H0001100180509-039	합격	A	항상의뢰	납품수량: 2500	8C20
15	1100-시화공장	0000001100	(주)유익솔루션	20180509	000000000000706080	CORE(OSV L...	H0001100180509-004	합격	A	항상의뢰	납품수량: 960	8C19
16	1100-시화공장	0000001100	(주)유익솔루션	20180509	000000000000706080	CORE(OSV L...	H0001100180509-005	합격	A	항상의뢰	납품수량: 7.680	8C20
17	1100-시화공장	0000001100	(주)유익솔루션	20180509	000000000000706080	CORE(OSV L...	H0001100180509-006	합격	A	항상의뢰	납품수량: 960	8C21
18	1100-시화공장	0000001100	(주)유익솔루션	20180509	000000000000742240	BODY(TEU, G...	H0001100180509-022	합격	A	항상의뢰	납품수량: 3000	8D04
19	1100-시화공장	0000001100	(주)유익솔루션	20180509	000000000050868371	CORE(VIS.E4...	H0001100180509-002	합격	A	항상의뢰	납품수량: 1,600	8D16
20	1100-시화공장	0000001100	(주)유익솔루션	20180509	000000000050868371	CORE(VIS.E4...	H0001100180509-003	합격	A	항상의뢰	납품수량: 2,400	8D17
21	1100-시화공장	0000001100	(주)유익솔루션	20180509	000000000052196371	GUIDE(TST-A...	H0001100180509-030	합격	A	항상의뢰	납품수량: 5000	8D04

사용자 매뉴얼

※. 발주현황관리

Detail Description

[화면경로 : 발주현황관리]

설명 :

1. 조회조건 입력
2. 조회 버튼클릭
3. 조회 내용 확인

발주현황관리

조회조건

입고PLANT: 1100-시화공장

오더유형	입고PLANT	입고장고	우대그룹	순번	거래처/유형	오더일자	물번	품명	단위
정상구매	1100	1110-1110-원자재창고(시화)	4500172969	00010	(주)유력솔루션	20180501	706080	CORE(OSV LAMBDA)	EA
정상구매	1100	1110-1110-원자재창고(시화)	4500172969	00020	(주)유력솔루션	20180501	742240	BODY(TEU_GEN3_M12_C3002)	EA
정상구매	1100	1110-1110-원자재창고(시화)	4500172969	00030	(주)유력솔루션	20180501	50868371	CORE(VIS_E4G16)	EA
정상구매	1100	1110-1110-원자재창고(시화)	4500172969	00040	(주)유력솔루션	20180501	53806271	GAMMA D-CVVT CORE(VIS SOL)	EA
정상구매	1100	1110-1110-원자재창고(시화)	4500172969	00050	(주)유력솔루션	20180501	54002371	CASE(AUDI OI TST)	EA
정상구매	1100	1110-1110-원자재창고(시화)	4500173099	00010	(주)유력솔루션	20180501	700077	B/P/CASE(BOXER)	EA
정상구매	1100	1110-1110-원자재창고(시화)	4500173099	00020	(주)유력솔루션	20180501	700099	B/P/CASE(M-BONGGO)	EA
정상구매	1100	1110-1110-원자재창고(시화)	4500173099	00030	(주)유력솔루션	20180501	700116	B/P/CASE(M-BOXER)	EA
정상구매	1100	1110-1110-원자재창고(시화)	4500173099	00040	(주)유력솔루션	20180501	700131	GUIDE(W573)	EA
정상구매	1100	1110-1110-원자재창고(시화)	4500173099	00050	(주)유력솔루션	20180501	700439	CASE(VS 가공)	EA
정상구매	1100	1110-1110-원자재창고(시화)	4500173099	00060	(주)유력솔루션	20180501	700441	BODY(VF)	EA
정상구매	1100	1110-1110-원자재창고(시화)	4500173099	00070	(주)유력솔루션	20180501	700499	BODY(WUNIT)	EA
정상구매	1100	1110-1110-원자재창고(시화)	4500173099	00080	(주)유력솔루션	20180501	700722	CASE(E2)	EA
정상구매	1100	1110-1110-원자재창고(시화)	4500173099	00090	(주)유력솔루션	20180501	700723	CASE(E4)	EA
정상구매	1100	1110-1110-원자재창고(시화)	4500173099	00100	(주)유력솔루션	20180501	700724	CASE(O/C/V)	EA
정상구매	1100	1110-1110-원자재창고(시화)	4500173099	00110	(주)유력솔루션	20180501	701071	GUIDE(TST_1TON)	EA
정상구매	1100	1110-1110-원자재창고(시화)	4500173099	00120	(주)유력솔루션	20180501	701085	CASE(E1 TYPE)	EA
정상구매	1100	1110-1110-원자재창고(시화)	4500173099	00130	(주)유력솔루션	20180501	701394	CASE(E5)	EA
정상구매	1100	1110-1110-원자재창고(시화)	4500173099	00140	(주)유력솔루션	20180501	701396	CASE(TST_100K)	EA
정상구매	1100	1110-1110-원자재창고(시화)	4500173099	00150	(주)유력솔루션	20180501	702559	GUIDE KIA B3	EA
정상구매	1100	1110-1110-원자재창고(시화)	4500173099	00160	(주)유력솔루션	20180501	702609	CASE(E3 C2700)	EA

2015 © JEONGWOO HI-TECH CO., LTD.

사용자 매뉴얼

※. 협력업체 입고현황

Detail Description

[화면경로 : 협력업체 입고현황]

설명 :

1. 조회조건 지정
2. 조회버튼클릭
3. 입고내역 확인

협력업체입고현황

입고일자: 2018-05-21 ~ 2018-05-23 입고PLANT: 1100:시화공장

조회 EXCEL

PLANT	입고종고	입고일자	입고시간	품번	품명	바코드	구매유형	LOT	단위	PO수량	입고수량	SAP문서	구매오더번호	작업자
1	1100:시화공장	1110:원자재창고(시화)	20180521	074026	53805571	GAMMA D-CWVT BODY ASS'Y(VIS SOL)	1100000000000053805571201805200012		정상구매	8E19-X	EA	5000878736	4500172971-00060	김기동
2	1100:시화공장	1110:원자재창고(시화)	20180521	074030	53805571	GAMMA D-CWVT BODY ASS'Y(VIS SOL)	1100000000000053805571201805200009		정상구매	8E19-X	EA	5000878736	4500172971-00060	김기동
3	1100:시화공장	1110:원자재창고(시화)	20180521	074032	53805571	GAMMA D-CWVT BODY ASS'Y(VIS SOL)	1100000000000053805571201805200013		정상구매	8E19-X	EA	5000878736	4500172971-00060	김기동
4	1100:시화공장	1110:원자재창고(시화)	20180521	074033	53805571	GAMMA D-CWVT BODY ASS'Y(VIS SOL)	1100000000000053805571201805200005		정상구매	8E19-X	EA	5000878736	4500172971-00060	김기동
5	1100:시화공장	1110:원자재창고(시화)	20180521	074035	53805571	GAMMA D-CWVT BODY ASS'Y(VIS SOL)	1100000000000053805571201805200006		정상구매	8E19-X	EA	5000878736	4500172971-00060	김기동
6	1100:시화공장	1110:원자재창고(시화)	20180521	074036	53805571	GAMMA D-CWVT BODY ASS'Y(VIS SOL)	1100000000000053805571201805200011		정상구매	8E19-X	EA	5000878736	4500172971-00060	김기동
7	1100:시화공장	1110:원자재창고(시화)	20180521	074038	53805571	GAMMA D-CWVT BODY ASS'Y(VIS SOL)	1100000000000053805571201805200003		정상구매	8E19-X	EA	5000878736	4500172971-00060	김기동
8	1100:시화공장	1110:원자재창고(시화)	20180521	074039	53805571	GAMMA D-CWVT BODY ASS'Y(VIS SOL)	1100000000000053805571201805200004		정상구매	8E19-X	EA	5000878736	4500172971-00060	김기동
9	1100:시화공장	1110:원자재창고(시화)	20180521	074041	53805571	GAMMA D-CWVT BODY ASS'Y(VIS SOL)	1100000000000053805571201805200002		정상구매	8E19-X	EA	5000878736	4500172971-00060	김기동
10	1100:시화공장	1110:원자재창고(시화)	20180521	074043	53805571	GAMMA D-CWVT BODY ASS'Y(VIS SOL)	1100000000000053805571201805200007		정상구매	8E19-X	EA	5000878736	4500172971-00060	김기동
11	1100:시화공장	1110:원자재창고(시화)	20180521	074044	53805571	GAMMA D-CWVT BODY ASS'Y(VIS SOL)	1100000000000053805571201805200008		정상구매	8E19-X	EA	5000878736	4500172971-00060	김기동
12	1100:시화공장	1110:원자재창고(시화)	20180521	074047	53805571	GAMMA D-CWVT BODY ASS'Y(VIS SOL)	1100000000000053805571201805190004		정상구매	8E19-X	EA	5000878736	4500172971-00060	김기동
13	1100:시화공장	1110:원자재창고(시화)	20180521	074049	53805571	GAMMA D-CWVT BODY ASS'Y(VIS SOL)	1100000000000053805571201805190007		정상구매	8E19-X	EA	5000878736	4500172971-00060	김기동
14	1100:시화공장	1110:원자재창고(시화)	20180521	100858	54202271	BODY(VIS GAMMA2)	1100000000000054202271201805210002		정상구매	8E21	EA	5000878665	4500172971-00090	최재원
15	1100:시화공장	1110:원자재창고(시화)	20180521	105840	52328371	BODY ASSY(KAPPA 1.4 SOL)	1100000000000052328371201805200003		정상구매	8E19-X	EA	5000878736	4500172971-00020	이영재
16	1100:시화공장	1110:원자재창고(시화)	20180521	105848	52328371	BODY ASSY(KAPPA 1.4 SOL)	1100000000000052328371201805190005		정상구매	8E19-X	EA	5000878736	4500172971-00020	이영재
17	1100:시화공장	1110:원자재창고(시화)	20180521	105856	52328371	BODY ASSY(KAPPA 1.4 SOL)	1100000000000052328371201805200006		정상구매	8E19-X	EA	5000878736	4500172971-00020	이영재
18	1100:시화공장	1110:원자재창고(시화)	20180521	105906	52328371	BODY ASSY(KAPPA 1.4 SOL)	1100000000000052328371201805190012		정상구매	8E19-X	EA	5000878736	4500172971-00020	이영재
19	1100:시화공장	1110:원자재창고(시화)	20180521	105908	52328371	BODY ASSY(KAPPA 1.4 SOL)	1100000000000052328371201805190014		정상구매	8E19-X	EA	5000878736	4500172971-00020	이영재
20	1100:시화공장	1110:원자재창고(시화)	20180521	105910	52328371	BODY ASSY(KAPPA 1.4 SOL)	1100000000000052328371201805200008		정상구매	8E19-X	EA	5000878736	4500172971-00020	이영재
21	1100:시화공장	1110:원자재창고(시화)	20180521	105912	52328371	BODY ASSY(KAPPA 1.4 SOL)	1100000000000052328371201805200005		정상구매	8E19-X	EA	5000878736	4500172971-00020	이영재
22	1100:시화공장	1110:원자재창고(시화)	20180521	105915	52328371	BODY ASSY(KAPPA 1.4 SOL)	1100000000000052328371201805190013		정상구매	8E19-X	EA	5000878736	4500172971-00020	이영재

문서의 마지막장입니다.